



Ultimo Appartamento in Nuovo Complesso Residenziale Vista Lago, Località S. Giorgio, Predore

Via Anna Frank, 24060 ()

RIFERIMENTO

Simone Bonanomi +39 334.2304704

PREZZO

€ 305.000

SUPERFICIE

-

Informazioni principali

SUPERFICIE TERRENO

-

CAMERE DA LETTO

-

LOCALI

--

BAGNI

-

GARAGE

-

DIMENSIONE GARAGE

--

ANNO DI COSTRUZIONE

2023

TIPOLOGIA PROPRIETÀ

INTERA PROPRIETÀ

Dettagli immobile

CANONE ANNUO

--

CAUZIONE

--

MESI CAUZIONE

--

SCADENZA CONTRATTO

--

STATO MANUTENZIONE

NUOVO

CATEGORIA CATASTALE

A/2

RENDITA CATASTALE

--

ARREDATO

PARZIALE

DESCRIZIONE PIANO

--

NUMERO DEL PIANO

--

PIANI TOTALI

1

NUMERO LIVELLI

2

CUCINA

--

RISCALDAMENTO

AUTONOMO

TIPO DI RISCALDAMENTO

POMPA DI CALORE

SPESE MEDIE

RISCALDAMENTO

--

ACQUA CALDA

AUTONOMA

Caratteristiche costruzione

DISPONIBILITÀ

IN COSTRUZIONE

STATO COSTRUZIONE

NUOVO

NUOVA COSTRUZIONE

IN COSTRUZIONE

VISTA

LAGO

TIPO DI COSTRUZIONE

MEDIO - SIGNORILE

N. UNITÀ IMMOBILIARI

12

SISTEMA DI

RISCALDAMENTO

A PAVIMENTO

Classe energetica

CLASSE ENERGETICA

A4

INDICE PRESTAZIONE GLOBALE

0,40KWH/MQA

INDICE ENERGIA RINNOVABILE

--

PRESTAZIONE ENERGETICA

--

EPC ATTUALE

--

EPC POTENZIALE

--

Unità disponibili

Quadrilocali al piano terra

TIPOLOGIA APPARTAMENTO	PREZZO € 375.000	LETTI 3	BAGNI 2	SUPERFICIE 140 MQ	DISPONIBILITÀ 2024
----------------------------------	----------------------------	-------------------	-------------------	-----------------------------	------------------------------

Planimetrie

Planimetria

PREZZO

--

STANZE

--

BAGNI

--

SUPERFICIE

--

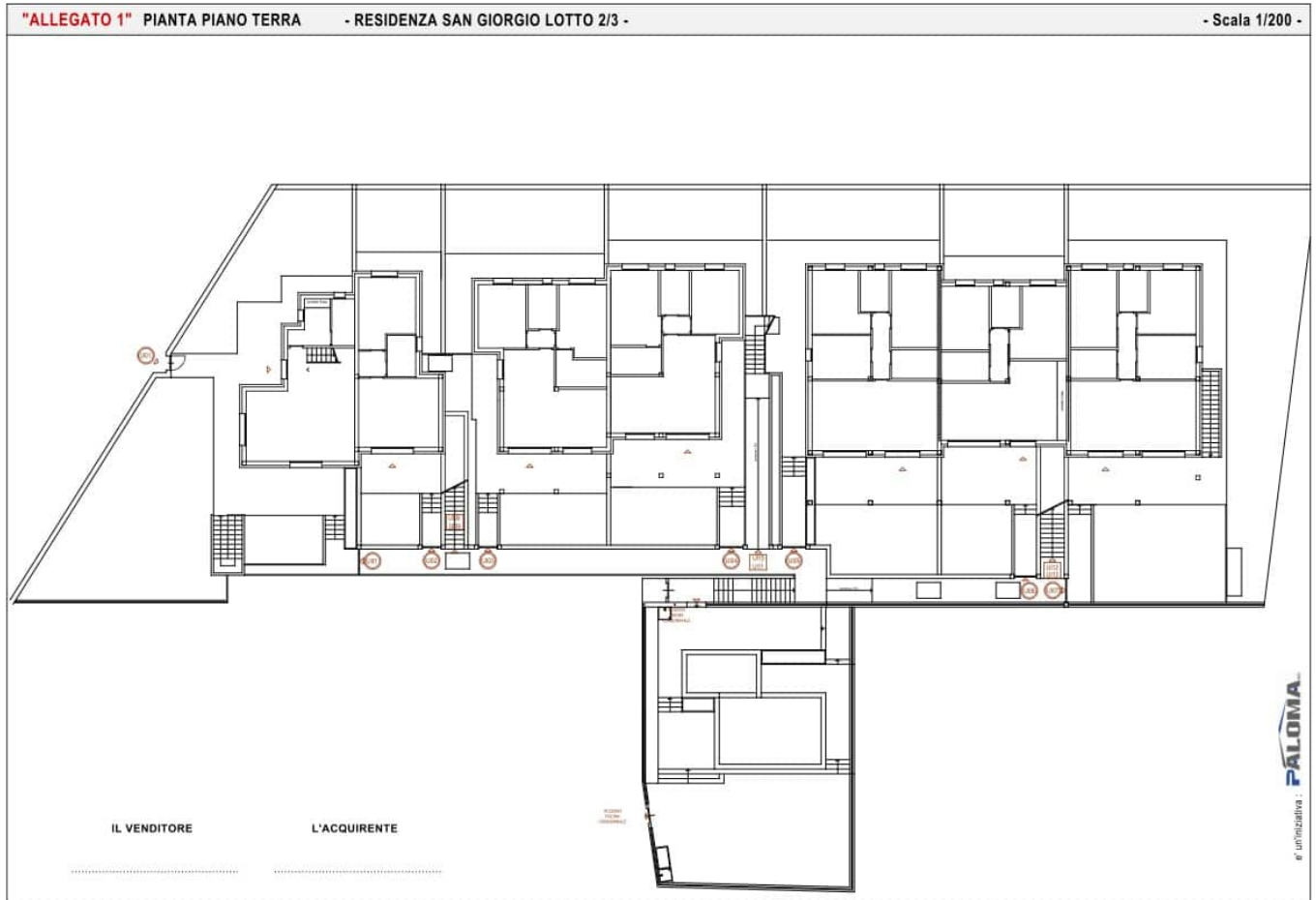

Piano primo

PREZZO

--

STANZE

--

BAGNI

--

SUPERFICIE

--

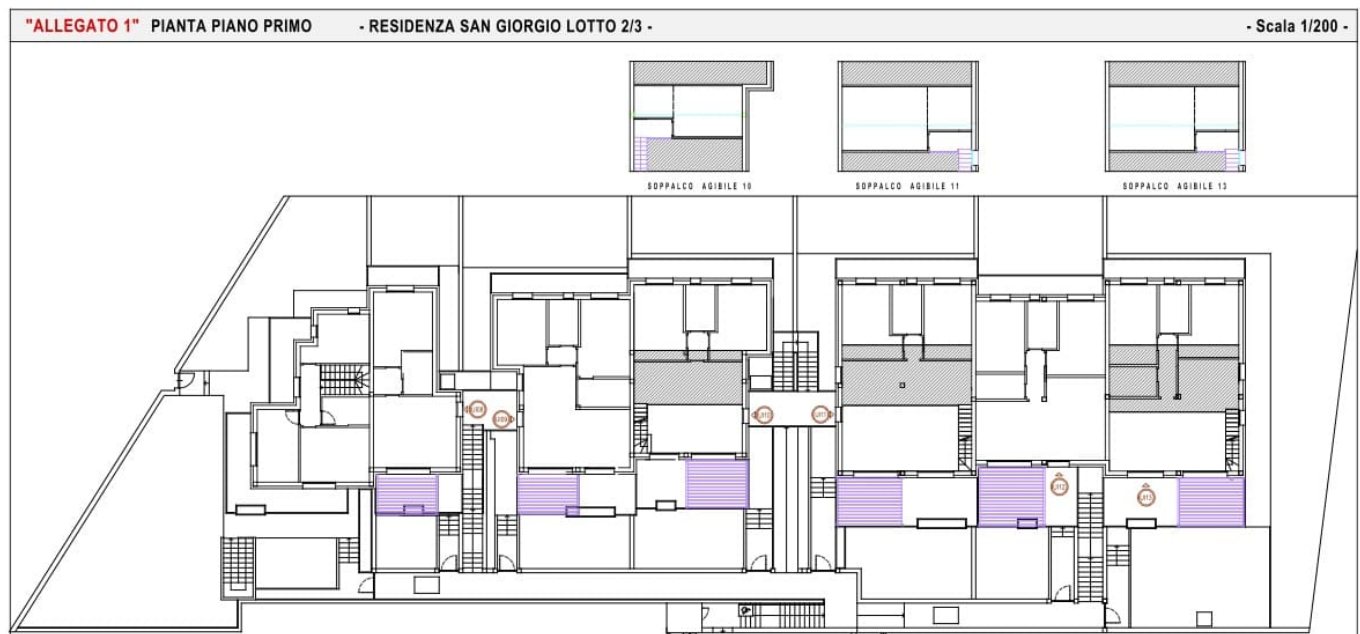

Immagini





