



Porzione di casa indipendente a Tavernola Bergamasca Località Bianica

, ()

RIFERIMENTO

Ilario Ondeì +39 349.8010984

PREZZO

€ 89.000

SUPERFICIE

270

Informazioni principali

SUPERFICIE TERRENO

--

CAMERE DA LETTO

4

LOCALI

9

BAGNI

2

GARAGE

--

DIMENSIONE GARAGE

--

ANNO DI COSTRUZIONE

1966

TIPOLOGIA PROPRIETÀ

INTERA PROPRIETÀ

Dettagli immobile

CANONE ANNUO

--

CAUZIONE

--

MESI CAUZIONE

--

SCADENZA CONTRATTO

--

STATO MANUTENZIONE

--

CATEGORIA CATASTALE

--

RENDITA CATASTALE

210,71 €

ARREDATO

--

DESCRIZIONE PIANO

INTERO EDIFICIO

NUMERO DEL PIANO

--

PIANI TOTALI

3

NUMERO LIVELLI

3

CUCINA

ABITABILE

RISCALDAMENTO

AUTONOMO

TIPO DI RISCALDAMENTO

--

SPESE MEDIE

RISCALDAMENTO

--

ACQUA CALDA

--

Caratteristiche costruzione

DISPONIBILITÀ

LIBERO AL ROGITO

STATO COSTRUZIONE

MEDIOCRE

NUOVA COSTRUZIONE

--

VISTA

--

TIPO DI COSTRUZIONE

CIVILE

N. UNITÀ IMMOBILIARI

1

SISTEMA DI RISCALDAMENTO

A RADIATORI

Classe energetica

CLASSE ENERGETICA



INDICE PRESTAZIONE GLOBALE

--

INDICE ENERGIA RINNOVABILE

--

PRESTAZIONE ENERGETICA

--

EPC ATTUALE

--

EPC POTENZIALE

--

Planimetrie

Planimetria

PREZZO
€ 89.000

STANZE
4

BAGNI
2

SUPERFICIE
--

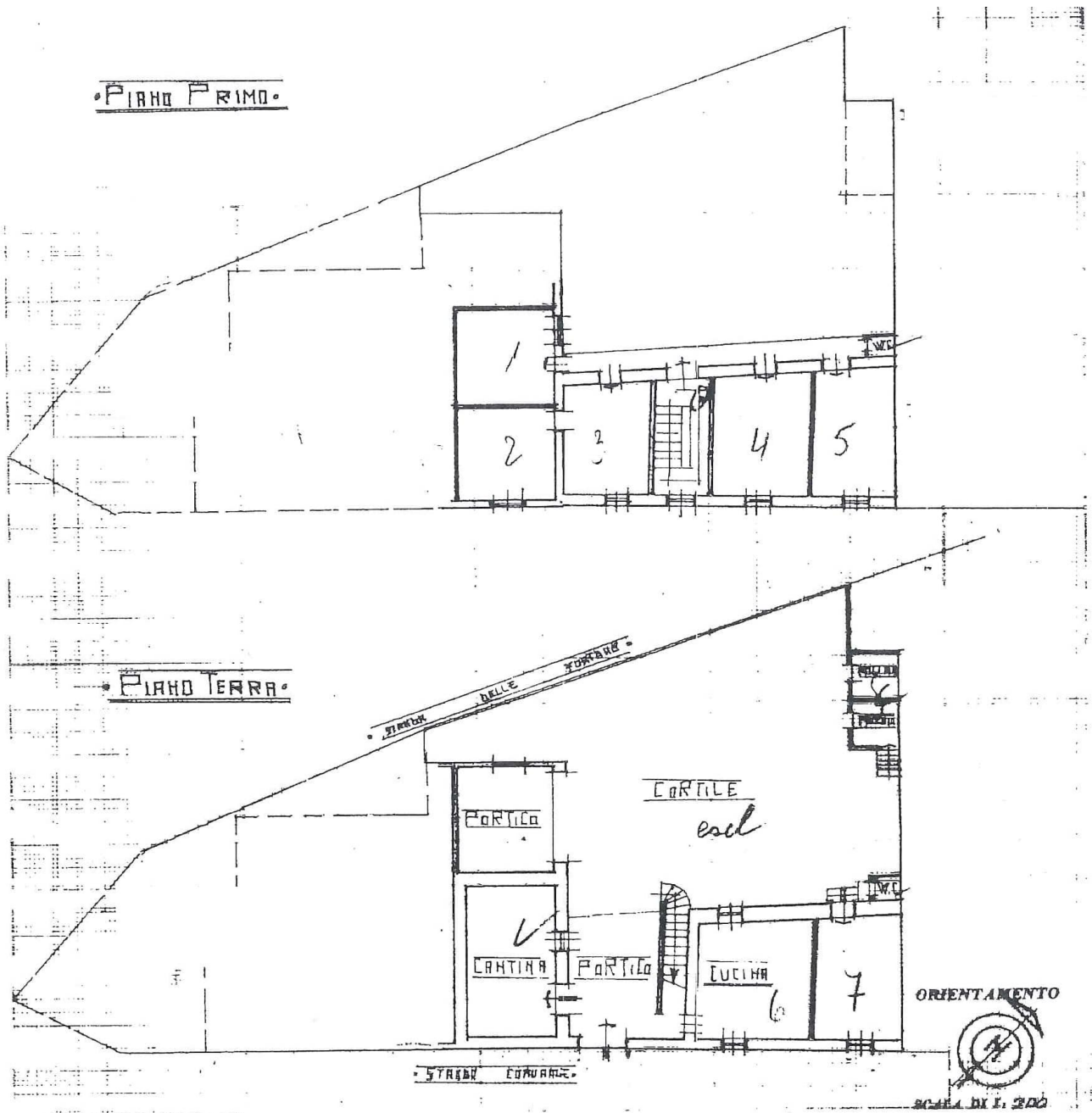

Immagini









