



Porzione di casa indipendente a Predore

, ()

RIFERIMENTO

Ilario Ondeì +39 349.8010984

PREZZO

€ 129.000

SUPERFICIE

200

Informazioni principali

SUPERFICIE TERRENO

--

CAMERE DA LETTO

2

LOCALI

7

BAGNI

3

GARAGE

--

DIMENSIONE GARAGE

ASSENTE

ANNO DI COSTRUZIONE

--

TIPOLOGIA PROPRIETÀ

INTERA PROPRIETÀ

Dettagli immobile

CANONE ANNUO

--

CAUZIONE

--

MESI CAUZIONE

--

SCADENZA CONTRATTO

--

STATO MANUTENZIONE DA RISTRUTTURARE

CATEGORIA CATASTALE

A/4

RENDITA CATASTALE

310,91 €

ARREDATO

--

DESCRIZIONE PIANO

--

NUMERO DEL PIANO

--

PIANI TOTALI

3

NUMERO LIVELLI

3

CUCINA ABITABILE

RISCALDAMENTO AUTONOMO

TIPO DI RISCALDAMENTO

--

SPESE MEDIE RISCALDAMENTO

--

ACQUA CALDA

--

Caratteristiche costruzione

DISPONIBILITÀ LIBERO AL ROGITO

STATO COSTRUZIONE DA RISTRUTTURARE

NUOVA COSTRUZIONE

--

VISTA

--

TIPO DI COSTRUZIONE CIVILE

N. UNITÀ IMMOBILIARI

1

SISTEMA DI RISCALDAMENTO A RADIATORI

Classe energetica

CLASSE ENERGETICA



INDICE PRESTAZIONE GLOBALE

--

INDICE ENERGIA RINNOVABILE

--

PRESTAZIONE ENERGETICA

--

EPC ATTUALE

--

EPC POTENZIALE

--

Planimetrie

Planimetria

PREZZO

STANZE

BAGNI

SUPERFICIE

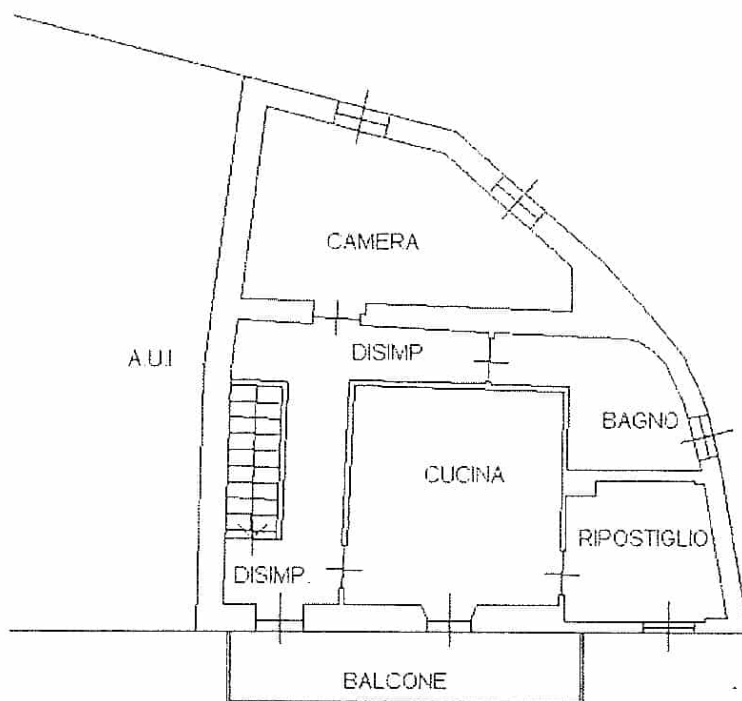

PIANO SECONDO
H 2.75

Planimetria

PREZZO

--

STANZE

--

BAGNI

--

SUPERFICIE

--

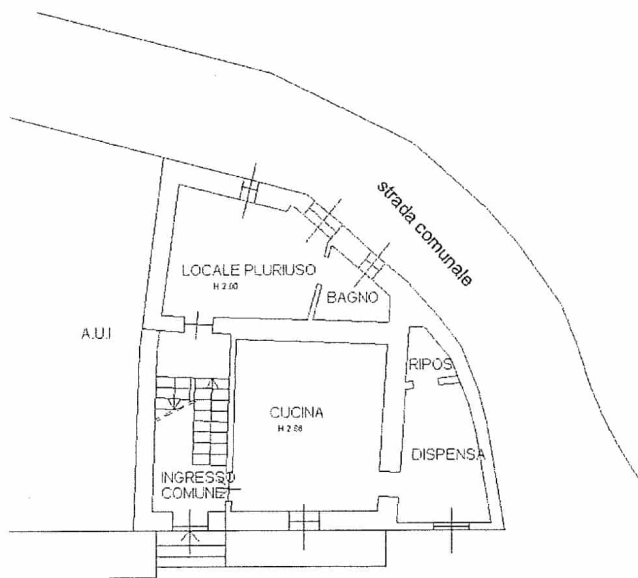

via Prato

PIANO TERRA

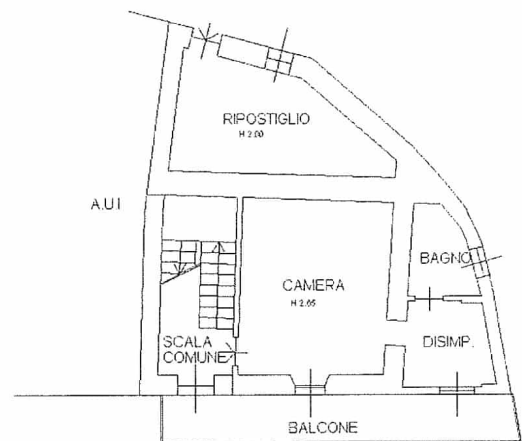

PIANO PRIMO

Immagini







