



Trilocale vista lago, Via Cantiere, predore

, ()

RIFERIMENTO

PREZZO

€ 150.000

SUPERFICIE

88 mq

Informazioni principali

SUPERFICIE TERRENO

--

CAMERE DA LETTO

2

LOCALI

3

BAGNI

1

GARAGE

1

DIMENSIONE GARAGE

SINGOLO MQ

ANNO DI COSTRUZIONE

1970

TIPOLOGIA PROPRIETÀ

INTERA PROPRIETÀ

Dettagli immobile

CANONE ANNUO

--

CAUZIONE

--

MESI CAUZIONE

--

SCADENZA CONTRATTO

--

STATO MANUTENZIONE

BUONO

CATEGORIA CATASTALE

A/2

RENDITA CATASTALE

--

ARREDATO

PARZIALE

DESCRIZIONE PIANO

RIALZATO

NUMERO DEL PIANO

2

PIANI TOTALI

--

NUMERO LIVELLI

--

CUCINA

ABITABILE

RISCALDAMENTO

CENTRALIZZATO

TIPO DI RISCALDAMENTO

GAS

SPESE MEDIE

RISCALDAMENTO

--

ACQUA CALDA

--

Caratteristiche costruzione

DISPONIBILITÀ

LIBERO AL ROGITO

STATO COSTRUZIONE

BUONO

NUOVA COSTRUZIONE

--

VISTA

LAGO

TIPO DI COSTRUZIONE

CIVILE

N. UNITÀ IMMOBILIARI

--

SISTEMA DI RISCALDAMENTO

A RADIATORI

Classe energetica

CLASSE ENERGETICA

--

INDICE PRESTAZIONE GLOBALE

--

INDICE ENERGIA RINNOVABILE

--

PRESTAZIONE ENERGETICA

--

EPC ATTUALE

--

EPC POTENZIALE

--

Planimetrie

Planimetria

PREZZO

STANZE

BAGNI

SUPERFICIE

--

--

--

--

PIANTA PIANO TERRA

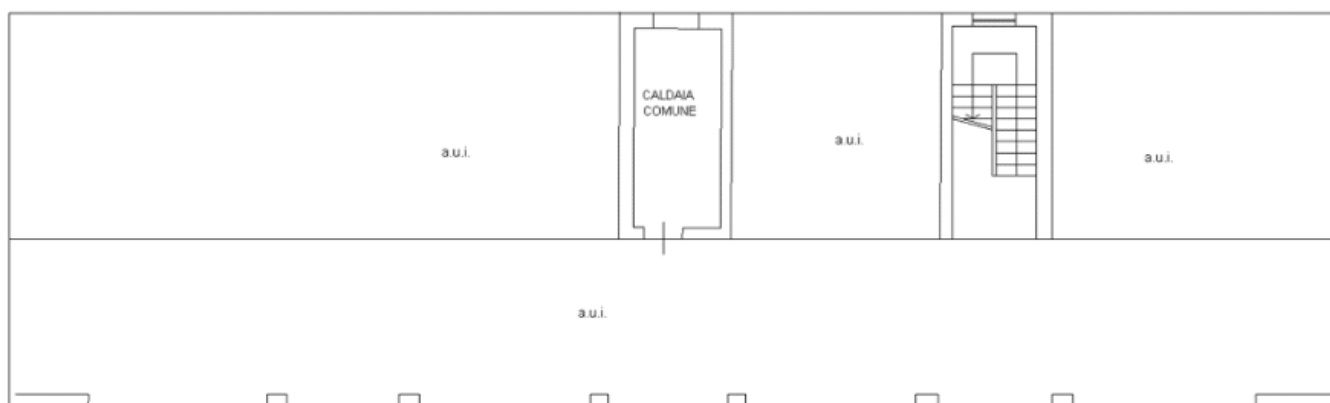

PIANTA PIANO SECONDO

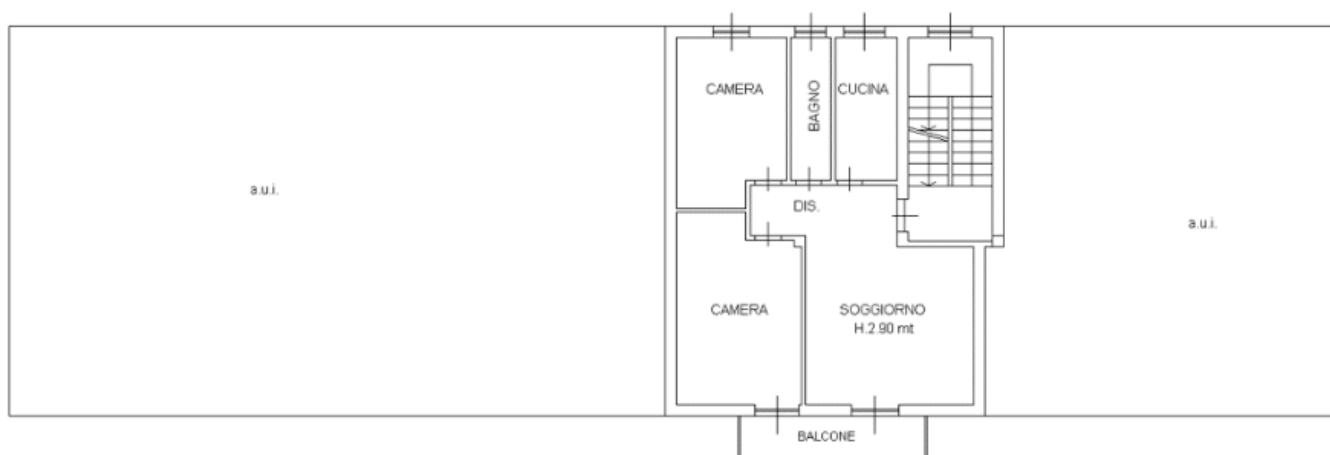

Planimetria

PREZZO

--

STANZE

--

BAGNI

--

SUPERFICIE

--

h = 2.50

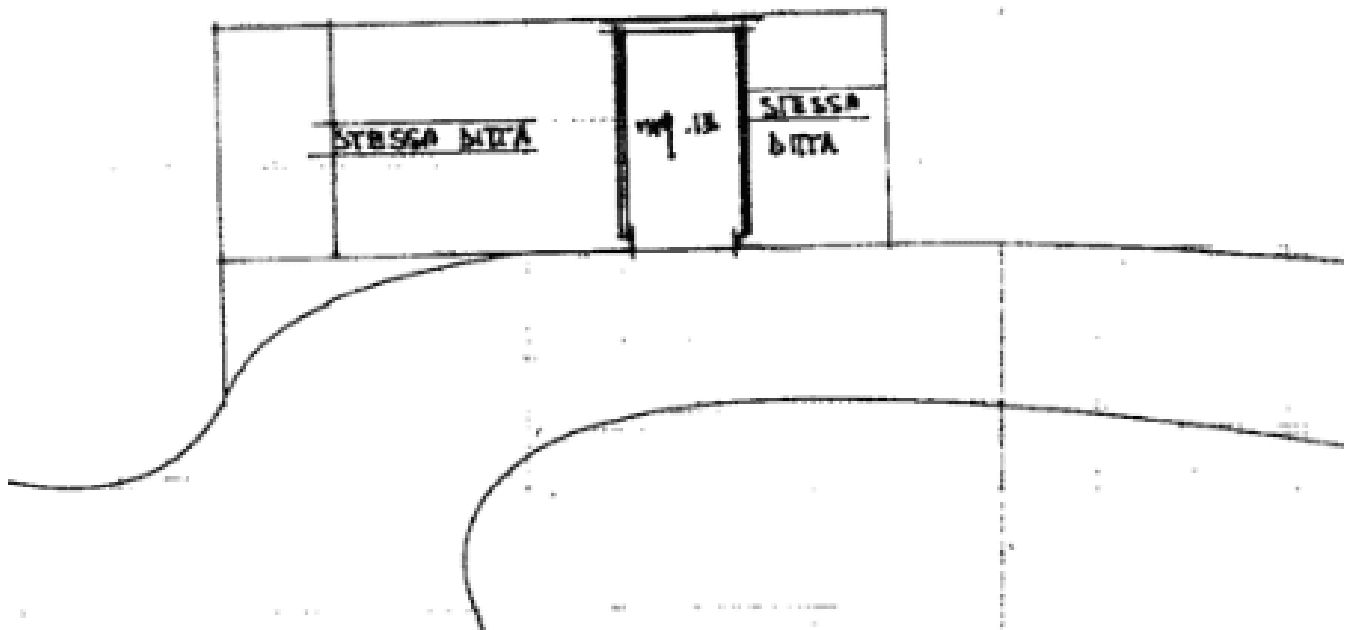

Immagini





