

# Nuova villa a schiera in vendita a Chiuduno

, ()

**RIFERIMENTO**

**PREZZO**

€ 358.000

**SUPERFICIE**

155

## Informazioni principali

| | | | |
|---|---|---|---|
| **SUPERFICIE TERRENO**<br>65 | **CAMERE DA LETTO**<br>3 | **LOCALI**<br>5 | **BAGNI**<br>2 |
| **GARAGE**<br>2 | **DIMENSIONE GARAGE**<br>DOPPIO MQ | **ANNO DI COSTRUZIONE**<br>2023 | **TIPOLOGIA PROPRIETÀ**<br>INTERA PROPRIETÀ |

## Dettagli immobile

| | | | |
|---|---|---|---|
| **CANONE ANNUO**<br>-- | **CAUZIONE**<br>-- | **MESI CAUZIONE**<br>-- | **SCADENZA CONTRATTO**<br>-- |
| **STATO MANUTENZIONE**<br>-- | **CATEGORIA CATASTALE**<br>-- | **RENDITA CATASTALE**<br>-- | **ARREDATO**<br>-- |
| **DESCRIZIONE PIANO**<br>INTERO EDIFICIO | **NUMERO DEL PIANO**<br>-- | **PIANI TOTALI**<br>2 | **NUMERO LIVELLI**<br>2 |
| **CUCINA**<br>ANGOLO COTTURA | **RISCALDAMENTO**<br>AUTONOMO | **TIPO DI RISCALDAMENTO**<br>POMPA DI CALORE | **SPESE MEDIE RISCALDAMENTO**<br>-- |
| **ACQUA CALDA**<br>AUTONOMA | | | |

## Caratteristiche costruzione

| | | | |
|---|---|---|---|
| **DISPONIBILITÀ**<br>LIBERO | **STATO COSTRUZIONE**<br>NUOVO | **NUOVA COSTRUZIONE**<br>GIÀ PRONTO | **VISTA**<br>-- |
| **TIPO DI COSTRUZIONE**<br>MEDIO - SIGNORILE | **N. UNITÀ IMMOBILIARI**<br>1 | **SISTEMA DI RISCALDAMENTO**<br>A PAVIMENTO | |

## Classe energetica

| | | |
|---|---|---|
| **CLASSE ENERGETICA**<br>A4 | **INDICE PRESTAZIONE GLOBALE**<br>26,18 | **INDICE ENERGIA RINNOVABILE**<br>-- |
| **PRESTAZIONE ENERGETICA**<br>-- | **EPC ATTUALE**<br>-- | **EPC POTENZIALE**<br>-- |

**Planimetrie**

**--**

| PREZZO | STANZE | BAGNI | SUPERFICIE |
| --- | --- | --- | --- |
| -- | -- | -- | -- |

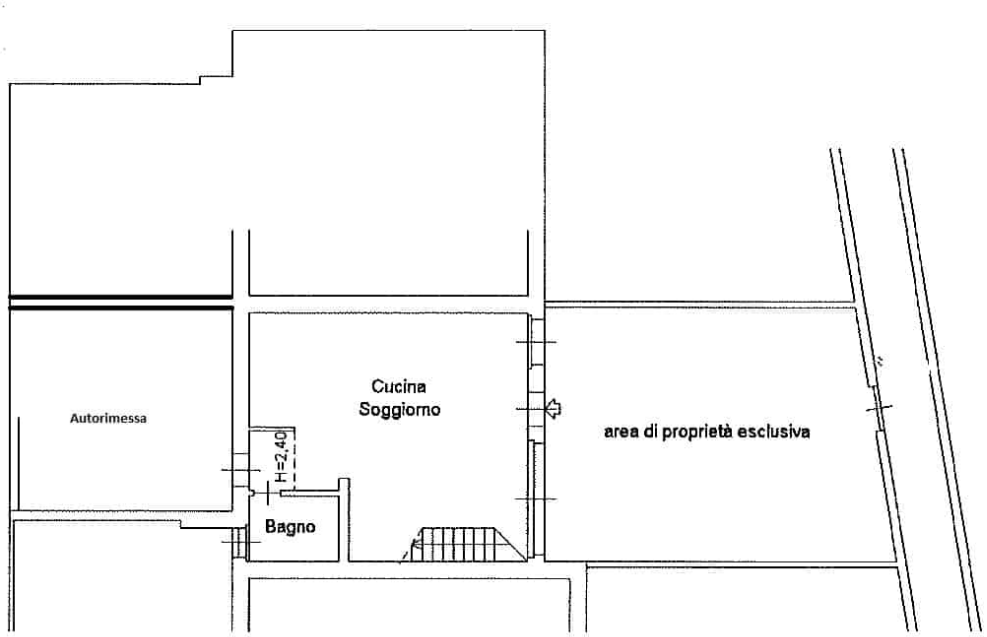


PIANO TERRA
H=2,70mt

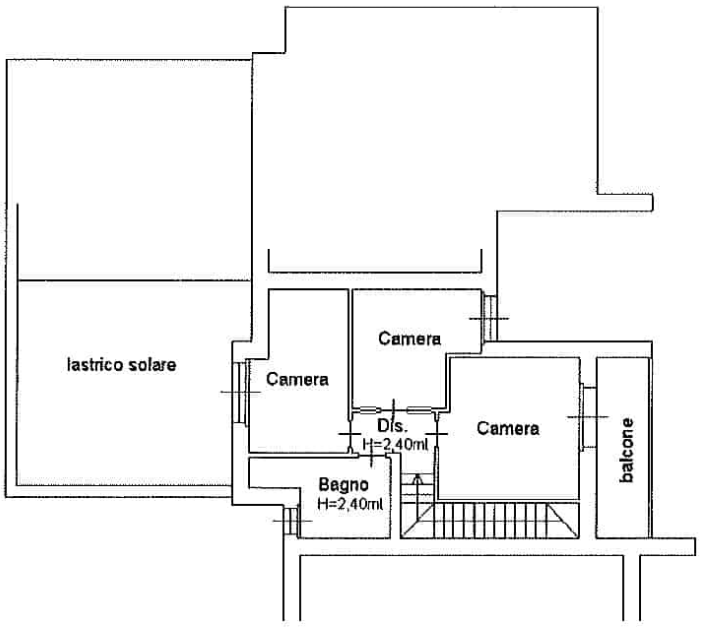


PIANO PRIMO
H=2,70mt



## Immagini

















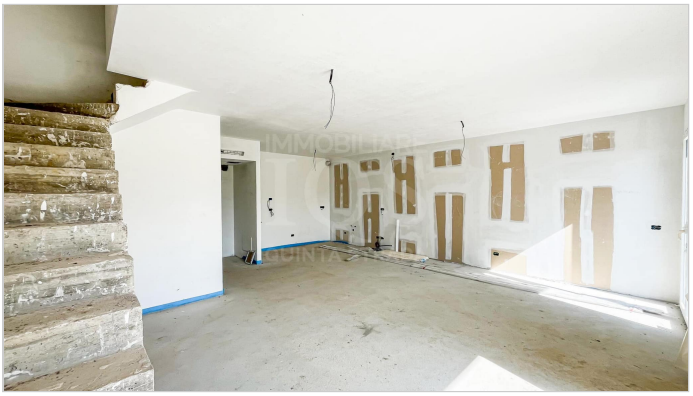







SP
SX
FALSI
TELAI











