

Recente villa di testa in vendita a Viadanica

, ()

RIFERIMENTO

PREZZO

€ 295.000

SUPERFICIE

210

Informazioni principali

SUPERFICIE TERRENO
220

CAMERE DA LETTO
3

LOCALI
7

BAGNI
3

GARAGE
--

DIMENSIONE GARAGE
DOPPIO MQ

ANNO DI COSTRUZIONE
2006

TIPOLOGIA PROPRIETÀ
INTERA PROPRIETÀ

Dettagli immobile

CANONE ANNUO
--

CAUZIONE
--

MESI CAUZIONE
--

SCADENZA CONTRATTO
--

STATO MANUTENZIONE
OTTIMO

CATEGORIA CATASTALE
--

RENDITA CATASTALE
--

ARREDATO
--

DESCRIZIONE PIANO
INTERO EDIFICIO

NUMERO DEL PIANO
0

PIANI TOTALI
3

NUMERO LIVELLI
3

CUCINA
ABITABILE

RISCALDAMENTO
AUTONOMO

TIPO DI RISCALDAMENTO
METANO

SPESE MEDIE RISCALDAMENTO
--

ACQUA CALDA
AUTONOMA

Caratteristiche costruzione

DISPONIBILITÀ
LIBERO AL ROGITO

STATO COSTRUZIONE
BUONO

NUOVA COSTRUZIONE
--

VISTA
--

TIPO DI COSTRUZIONE
CIVILE

N. UNITÀ IMMOBILIARI
--

SISTEMA DI RISCALDAMENTO
A PAVIMENTO

Classe energetica

CLASSE ENERGETICA
D

INDICE PRESTAZIONE GLOBALE
112,93

INDICE ENERGIA RINNOVABILE
--

PRESTAZIONE ENERGETICA
--

EPC ATTUALE
--

EPC POTENZIALE
--

Planimetrie

--

PREZZO	STANZE	BAGNI	SUPERFICIE
--	--	--	--

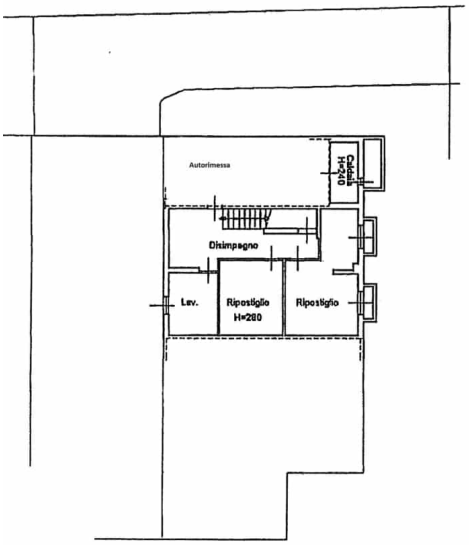

PIANTA PIANO INTERRATO

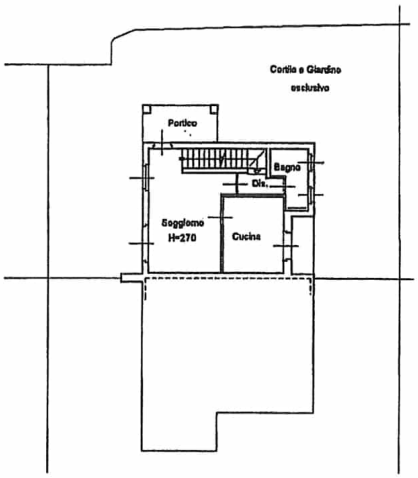

PIANTA PIANO TERRA

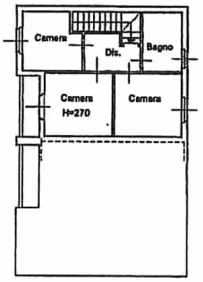

PIANTA PIANO PRIMO

Immagini


































LAUNDRY
TODAY
OR NAKED
TOMORROW




EACH
DAY


EACH
DAY




























IMMOBILIARE
IQS
QUINTA STRADA