



Porzione di casa bifamiliare in vendita a Tavernola centro

, ()

RIFERIMENTO

PREZZO

€ 348.000

SUPERFICIE

200

Informazioni principali

SUPERFICIE TERRENO

--

CAMERE DA LETTO

3

LOCALI

6

BAGNI

2

GARAGE

3

DIMENSIONE GARAGE

TRIPLO MQ

ANNO DI COSTRUZIONE

2005

TIPOLOGIA PROPRIETÀ

INTERA PROPRIETÀ

Dettagli immobile

CANONE ANNUO

--

CAUZIONE

--

MESI CAUZIONE

--

SCADENZA CONTRATTO

--

STATO MANUTENZIONE

BUONO

CATEGORIA CATASTALE

--

RENDITA CATASTALE

--

ARREDATO

PARZIALE

DESCRIZIONE PIANO

RIALZATO

NUMERO DEL PIANO

1

PIANI TOTALI

1

NUMERO LIVELLI

1

CUCINA

ABITABILE

RISCALDAMENTO

AUTONOMO

TIPO DI RISCALDAMENTO

METANO

SPESE MEDIE

RISCALDAMENTO

--

ACQUA CALDA

--

Caratteristiche costruzione

DISPONIBILITÀ

LIBERO AL ROGITO

STATO COSTRUZIONE

OTTIMO

NUOVA COSTRUZIONE

--

VISTA

LAGO

TIPO DI COSTRUZIONE

CIVILE

N. UNITÀ IMMOBILIARI

2

SISTEMA DI

RISCALDAMENTO

A RADIATORI

Classe energetica

CLASSE ENERGETICA



INDICE PRESTAZIONE GLOBALE

--

INDICE ENERGIA RINNOVABILE

--

PRESTAZIONE ENERGETICA

--

EPC ATTUALE

--

EPC POTENZIALE

--

PREZZO

STANZE

BAGNI

SUPERFICIE

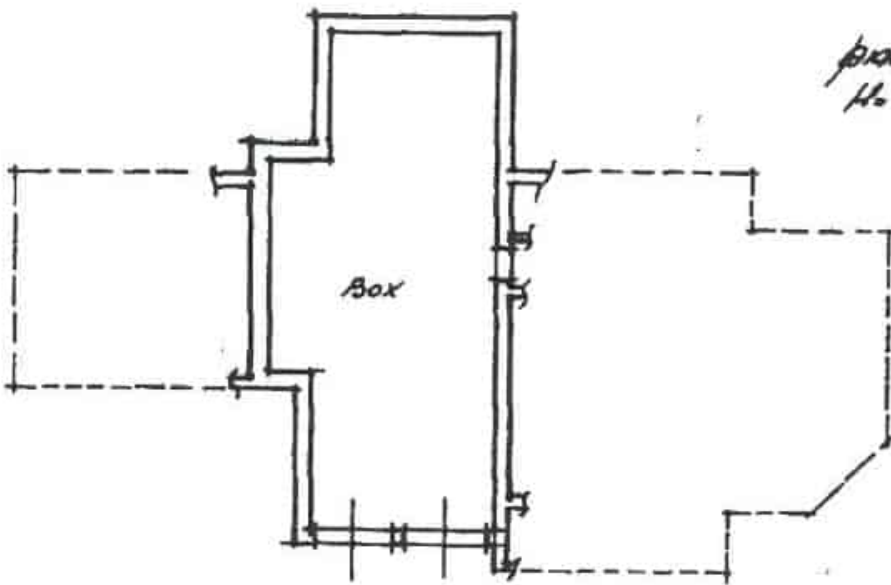

*PIANO SOTTOTERRANEO
No. ml. 256*

Immagini

