



Quadrilocale con giardino e vista lago a Predore

, 0

RIFERIMENTO

PREZZO

€ 285.000

SUPERFICIE

141

Informazioni principali

SUPERFICIE TERRENO

190

CAMERE DA LETTO

2

LOCALI

4

BAGNI

--

GARAGE

--

DIMENSIONE GARAGE

SINGOLO MQ

ANNO DI COSTRUZIONE

1970

TIPOLOGIA PROPRIETÀ

INTERA PROPRIETÀ

Dettagli immobile

CANONE ANNUO

--

CAUZIONE

--

MESI CAUZIONE

--

SCADENZA CONTRATTO

--

STATO MANUTENZIONE

BUONO

CATEGORIA CATASTALE

--

RENDITA CATASTALE

--

ARREDATO

--

DESCRIZIONE PIANO

ULTIMO PIANO

NUMERO DEL PIANO

--

PIANI TOTALI

--

NUMERO LIVELLI

--

CUCINA

ABITABILE

RISCALDAMENTO

AUTONOMO

TIPO DI RISCALDAMENTO

METANO

SPESE MEDIE

RISCALDAMENTO

--

ACQUA CALDA

--

Caratteristiche costruzione

DISPONIBILITÀ

LIBERO AL ROGITO

STATO COSTRUZIONE

BUONO

NUOVA COSTRUZIONE

--

VISTA

LAGO

TIPO DI COSTRUZIONE

CIVILE

N. UNITÀ IMMOBILIARI

--

SISTEMA DI RISCALDAMENTO

A RADIATORI

Classe energetica

CLASSE ENERGETICA



INDICE PRESTAZIONE GLOBALE

--

INDICE ENERGIA RINNOVABILE

--

PRESTAZIONE ENERGETICA

--

EPC ATTUALE

--

EPC POTENZIALE

--

Planimetrie

--

PREZZO
€ 285.000

STANZE
2

BAGNI
2

SUPERFICIE
--

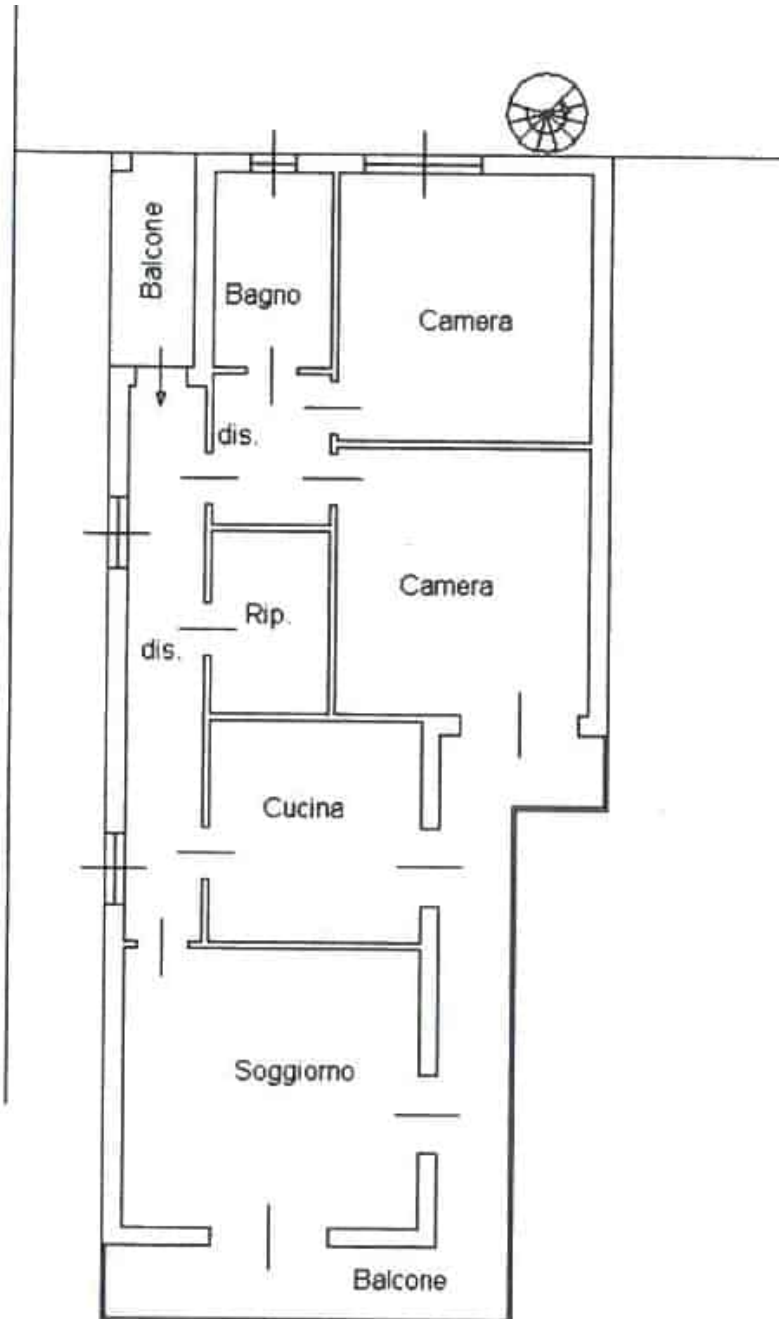

--

PREZZO
€ 285.000

STANZE
2

BAGNI
2

SUPERFICIE
--

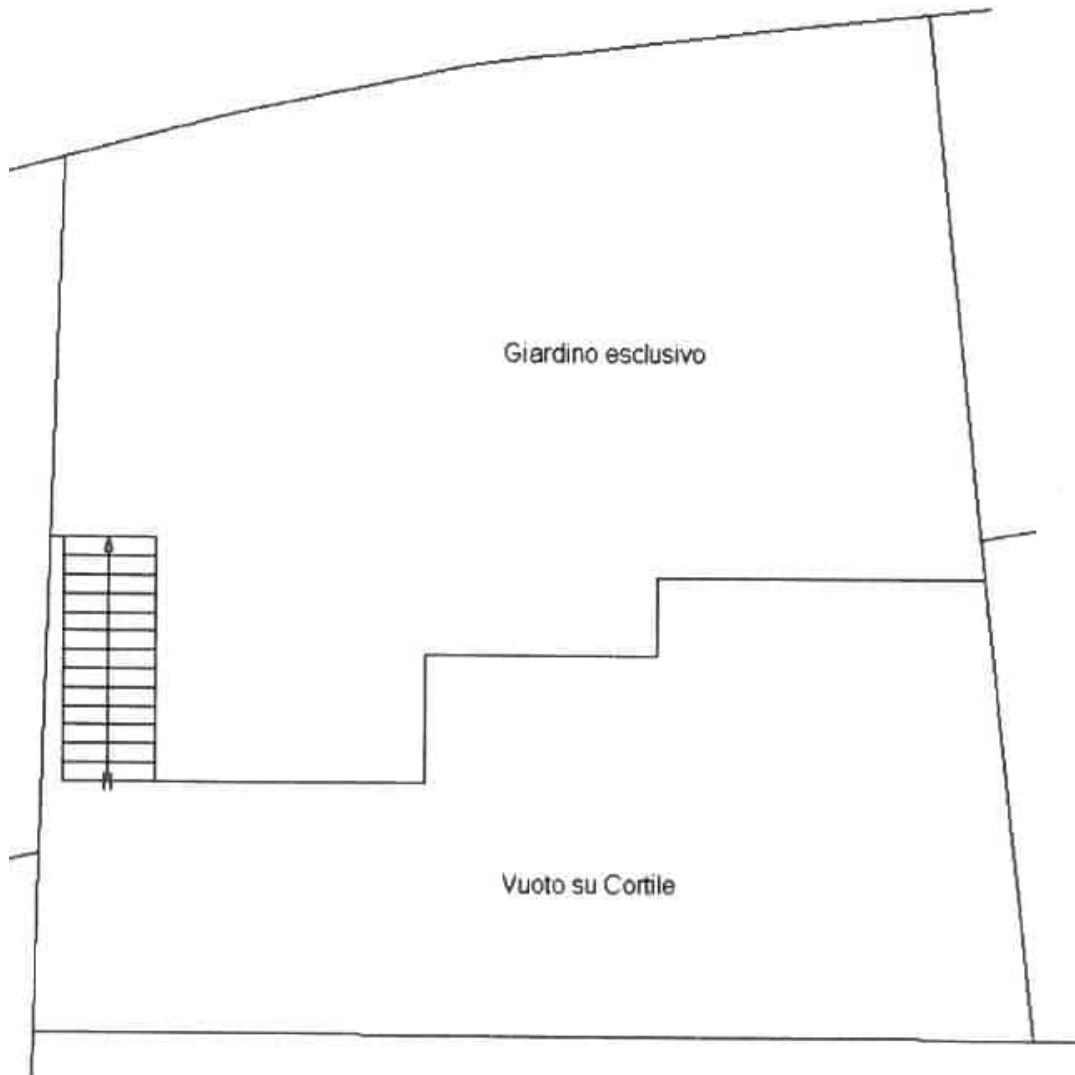

--

PREZZO
€ 285.000

STANZE
2

BAGNI
2

SUPERFICIE
--

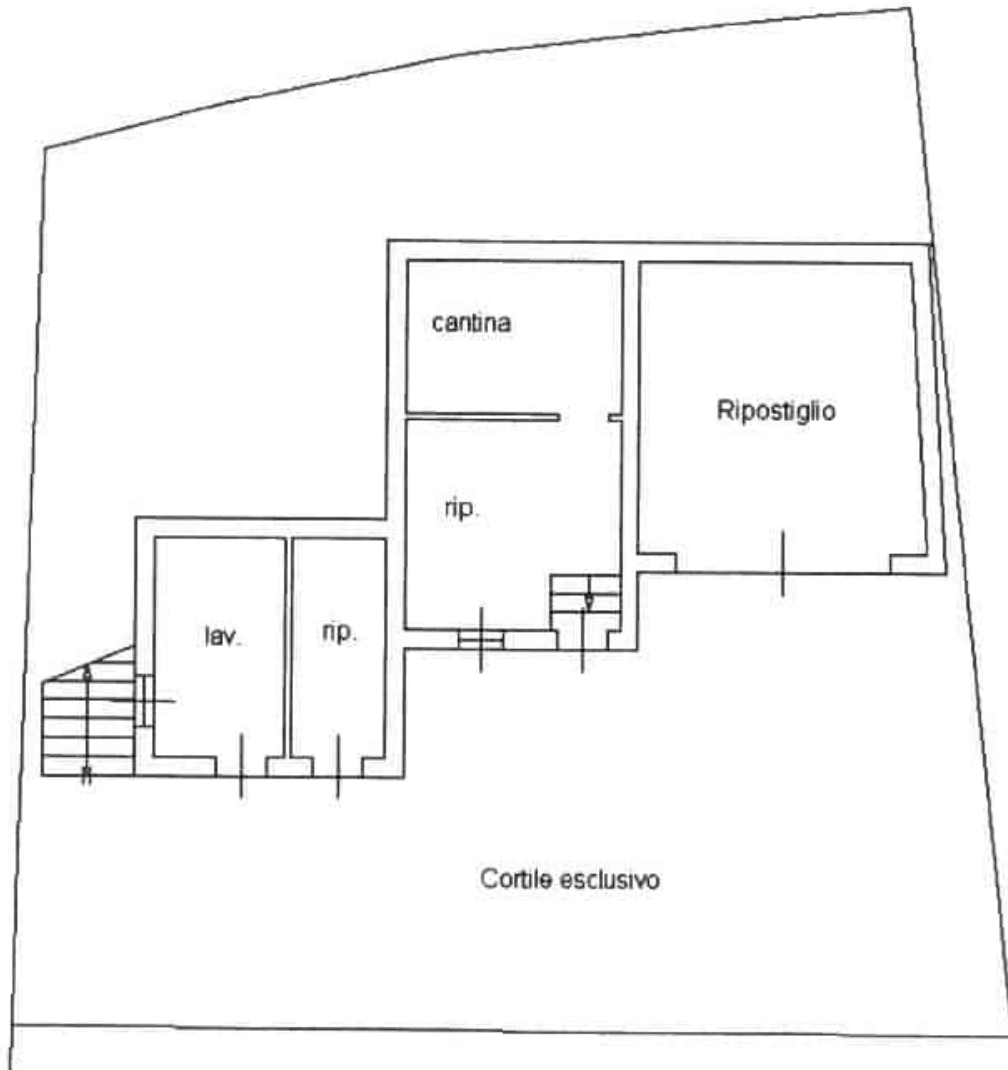

--

PREZZO
€ 285.000

STANZE
2

BAGNI
2

SUPERFICIE
--

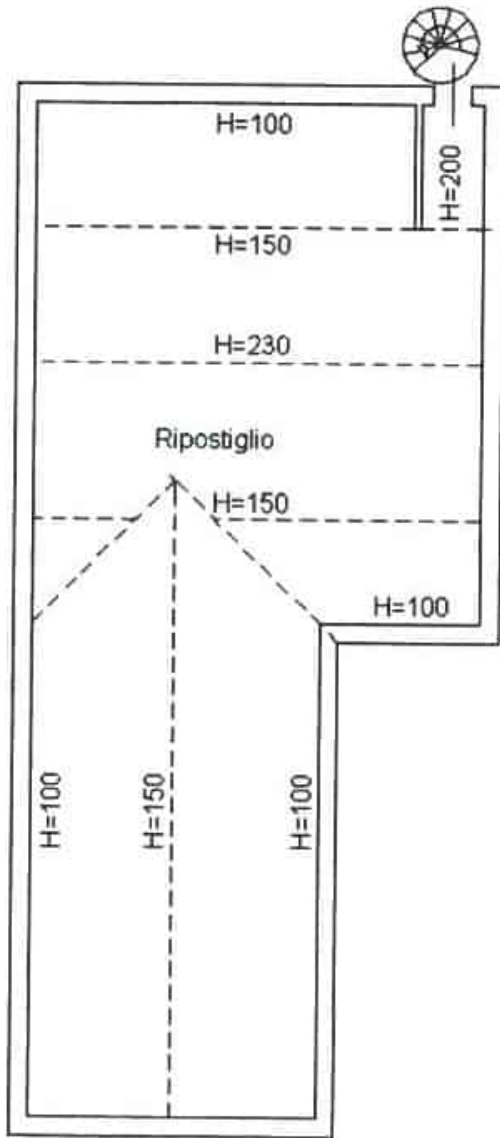

Immagini









